



Paciente: AMANDA RAFAELLA HOLZ NUNES

Idade: 15 **Sexo:** F

Solicitante: Dr(a) Select Odontologia **Data de Realização:** 03/02/2025 11:30

Análise McNamara

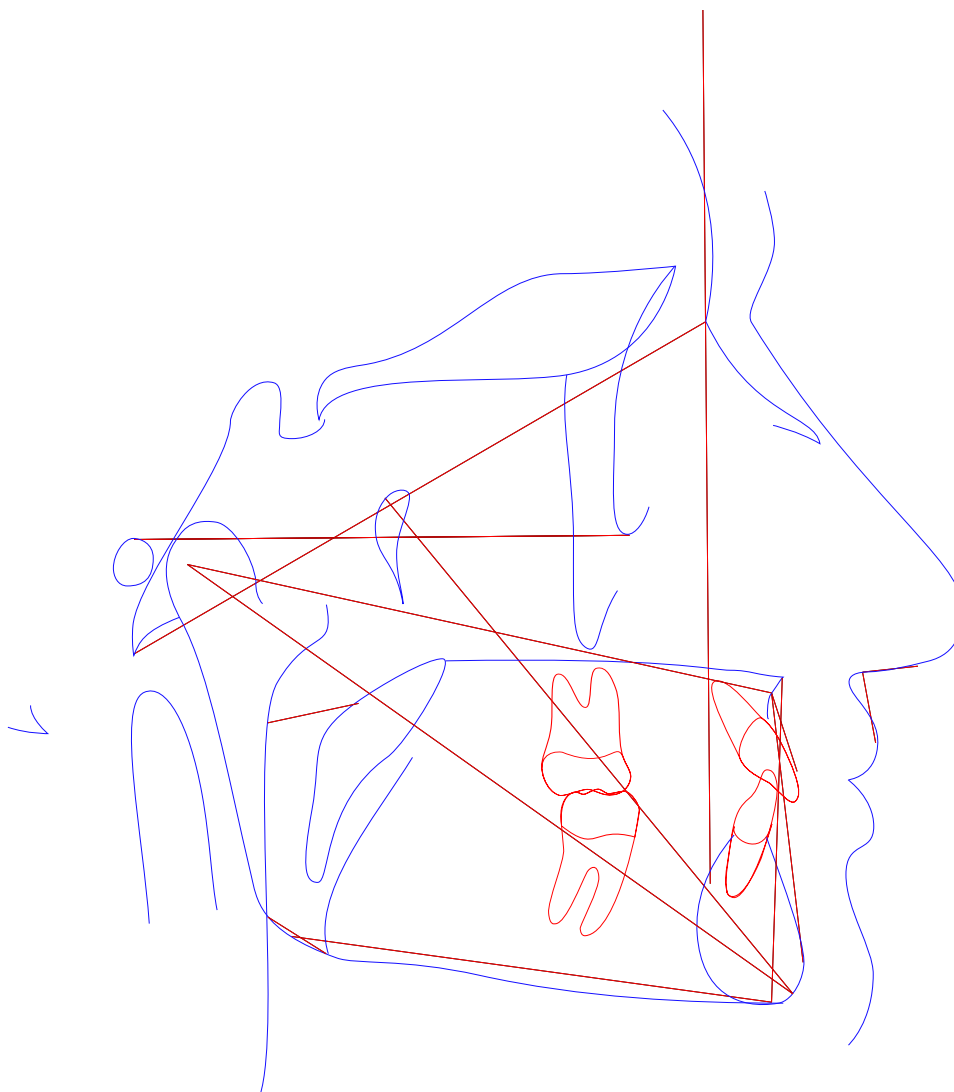



Paciente: AMANDA RAFAELLA HOLZ NUNES
Idade: 15 **Sexo:** F
Solicitante: Dr(a) Select Odontologia **Data de Realização:** 03/02/2025 11:30

Análise McNamara

	Fator	Valor Obtido	Padrão	Desvio	Classe	Representação Gráfica
Maxila x Base do Crânio						
1	A-N Perpendicular (A-N Po-Or)	8,953mm	1,1 ± 2,7	7,853	Protrusão maxiliar	
2	Ângulo Naso-Labial (Prn.Sn-Ls)	85,663°	104,4 ± 12,5	-18,737	Naso-labial fechado	
Maxila X Mandíbula						
3	Co-Gn (Co-Gn)	105,668mm	105-108 ± 6,8	-18,737	---	
4	Co-A (Co-A)	85,13mm	99,8 ± 6	-14,67	---	
5	Mx-Md ((f)Mx-Md)	20,537mm	34,5 ± 4	-13,963	---	
6	Ena-Me (Ena-Me)	46,169mm	60-62 ± 5	-13,963	---	
7	Ângulo do Plano Mandibular (Po-Or.Go-Me)	8,285°	21,3 ± 3,9	-13,015	---	
8	Ângulo do Eixo Facial (Ba-N.Gn-Ptm)	99,271°	90 ± 3	9,271	Dolicofacial	
Mandíbula x Base do Crânio						
9	Pog-N Perpendicular (Pog-N Po-Or)	13,118mm	-0,3 ± 3,8	13,418	Protrusão mandibular	
Dentes						
10	Sf1/-A Perpendicular (Sf1/-A)	3,547mm	5,3 ± 2	-1,753	Bom posicionamento	
11	Protusão Incisivo Inferior (Ili-A-Pog)	-1,743mm	2,3 ± 2,4	-4,043	Retrusão inc. inf.	
Vias Aéreas						
12	Nfa-Nfp (Vasp-Vasa)	13,194mm	17,4 ± 4,3	-4,206	---	
13	Bfa-Bfp (Vaip-Vaia)	9,801mm	13,5 ± 4,3	-3,699	---	



Paciente: AMANDA RAFAELLA HOLZ NUNES

Idade: 15 **Sexo:** F

Solicitante: Dr(a) Select Odontologia **Data de Realização:** 03/02/2025 11:30

Análise USP-UNICAMP

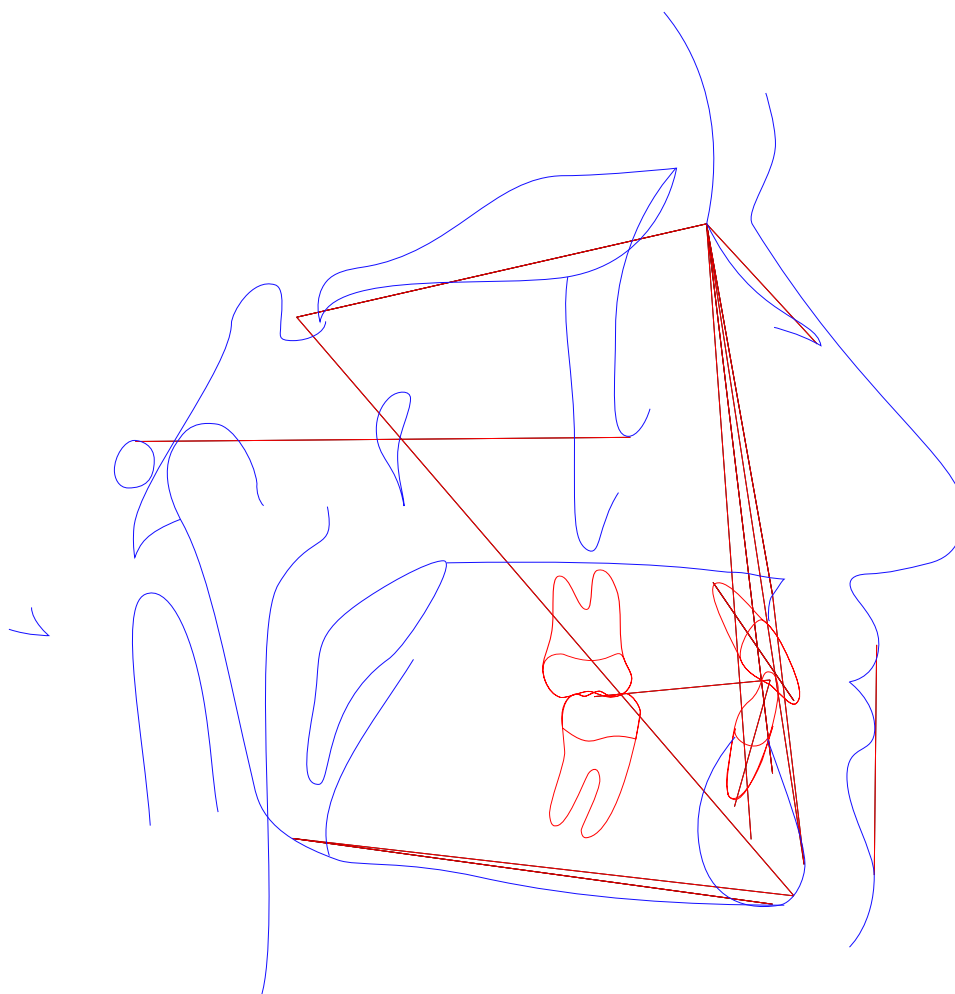



Paciente: AMANDA RAFAELLA HOLZ NUNES
Idade: 15 **Sexo:** F
Solicitante: Dr(a) Select Odontologia **Data de Realização:** 03/02/2025 11:30

Análise USP-UNICAMP

	Fator	Valor Obtido	Padrão	Desvio	Classe	Representação Gráfica
	I - Padrão cefálico					
1	SN-GoGn (SN-GoGn)	19,372°	32 ± 0,5	-12,628	Braquicefálico	
2	SN-Plano Oclusal (SN-Ppdlii)	7,433°	14 ± 0,5	-6,567	Braquicefálico	
3	FMA ((Go-Me).(Po-Or))	8,285°	25 ± 0,5	-16,715	Braquicefálico	
4	N-S.Gn (N-S.Gn)	62,167°	67 ± 0,5	-4,833	Braquicefálico	
	II - Relação Maxila/Mandíbula					
5	S-N.A (S-N.A)	87,25°	82 ± 0,5	5,25	Max. Protruída	
6	S-N.B (S-N.B)	84,013°	80 ± 0,5	4,013	Mand. Protruída	
7	A-N.B ((A-N).(N-B))	3,236°	2 ± 0,5	1,236	Classe II	
8	S-N.D (S-N.D)	81,308°	76 ± 0,5	5,308	Normal	
	III - Dentes em relação a maxila e mandíbula					
9	Incisivo Superior . NA ((Ais-lis).(N-A))	24,263°	22 ± 0,5	2,263	Vestibularizado	
10	Incisivo Superior - NA (IS-NA)	0,361mm	4 ± 0,5	-3,639	Retruído	
11	Incisivo Inferior . NB ((lii-Aii)-(N-B))	22,582°	25 ± 0,5	-2,418	Vertical	
12	Incisivo Inferior - NB (lii-(N-B))	1,249mm	4 ± 0,5	-2,751	Retruído	
13	1/.1 ((Ais-lis).(Aii-lii))	129,919°	131 ± 0,5	-1,081	Fechado	
14	IMPA ((Me-Go).(Aii-lii))	97,929°	87 ± 0,5	10,929	Vestibularizado	
	IV - Perfil ósseo e mole					
15	F10 (NLN.NPO-Or)	47,843°	22,5 ± 7,5	25,343	Macro	
16	H-Nariz (Pn-LsPog')	11,911mm	10 ± 1	1,911	Côncavo	
17	NAP ((f)NA.APog)	3,413°	0 ± 0,5	3,413	Convexo	
18	Pog-NB (Pog-(N-B))	2,91mm	---	3,413	---	
	Novo grupo					
19	NA.APog (NA.APog)	3,413°	---	3,413	---	
20	Convexidade do Ponto A (A-N-Pog)	1,338mm	---	3,413	---	



Paciente: AMANDA RAFAELLA HOLZ NUNES
Idade: 15 **Sexo:** F
Solicitante: Dr(a) Select Odontologia **Data de Realização:** 03/02/2025 11:30

ANÁLISE SINTÉTICA

Análise McNamara

A-N Perpendicular:	Protrusão maxiliar
Ângulo Naso-Labial:	Naso-labial fechado
Ângulo do Eixo Facial:	Dolicofacial
Pog-N Perpendicular:	Protrusão mandibular
Sf1/-A Perpendicular:	Bom posicionamento
Protusão Incisivo Inferior:	Retrusão inc. inf.

Análise USP-UNICAMP

SN-GoGn:	Braquicefálico
SN-Plano Oclusal:	Braquicefálico
FMA:	Braquicefálico
N-S.Gn:	Braquicefálico
S-N.A:	Max. Protruída
S-N.B:	Mand. Protruída
A-N.B:	Classe II
S-N.D:	Normal
Incisivo Superior . NA:	Vestibularizado
Incisivo Superior - NA:	Retruído
Incisivo Inferior . NB:	Vertical
Incisivo Inferior - NB:	Retruído
1/.1:	Fechado
IMPA:	Vestibularizado
F10:	Macro
H-Nariz:	Côncavo
NAP:	Convexo